

Les Résidences de l'Institut

À DHAGPO

Continuer d'inscrire le Dharma dans le patrimoine français

L'arrivée de l'enseignement du Bouddha en Europe est récente ; le Dharma ne fait pas encore partie de notre culture occidentale. Bâtir des lieux, comme les résidences de l'Institut, contribue à pérenniser les conditions de son existence. Ces résidences offrent la possibilité de s'immerger dans les trois aspects de la pratique en vivant une vie communautaire.

L'apprentissage du Dharma : en recevant une formation précise de la part d'enseignants qualifiés et en s'inscrivant dans un processus continu d'étude grâce au cursus quotidien proposé sur place.

La méditation : en se joignant aux pratiques quotidiennes de groupe et en cultivant une pratique méditative personnelle.

La mise en œuvre au quotidien : en se dédiant à l'activité du centre – rendant ainsi le Dharma accessible au plus grand nombre –, ce qui permet d'éprouver sa compréhension de l'étude et de la pratique méditative.



Vue depuis la salle commune

Pour pouvoir accueillir davantage de personnes intéressées par cette expérience, de nouvelles résidences sont en cours de construction. Un permis de construire a été obtenu pour 27 logements de 20 m², une salle commune et 250 m² de stockage sous les bâtiments. Ce projet tend vers une autonomie énergétique et un grand respect de l'environnement.

Toute personne qui le souhaite peut venir, sur du court, moyen ou long terme, partager ce mode de vie destiné à explorer pleinement le chemin bouddhique.

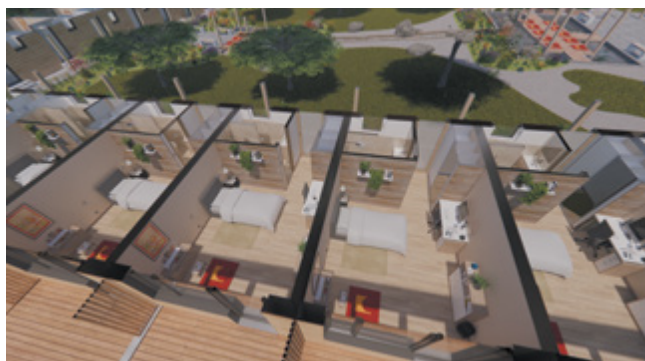

Vue aérienne des chambres



La vie communautaire permet d'expérimenter et de cultiver le soutien mutuel et l'aspiration à être bénéfique.

L'estimation du montant total du projet est en cours de finalisation.

POUR SOUTENIR CE PROJET, VOUS POUVEZ :

- ▶ faire un don (n'ouvrant pas droit à la réduction d'impôt) ;
- ▶ offrir des matériaux de construction ou vos compétences pour la phase de réalisation.

N'hésitez pas à nous contacter à dkl.donneurs@dhagpo.org

BULLETIN DE

Générosité

> **INDIQUEZ**

vos coordonnées

> **CHOISISSEZ**

le mode de don
(régulier ou ponctuel)

> **ENVOYEZ**

ce bulletin et votre
don à cette adresse :

KDC Résidences

Dhagpo Kagyu Ling
4430 route de la côte de Jor
24290 Saint Léon sur Vézère

M. Mme

Nom _____

Prénom _____

Adresse _____

Code postal _____ Ville _____

Pays _____ Langue _____

E-mail _____

Téléphone _____

DON RÉGULIER

Par carte bancaire ou paypal
sur le site www.dhagpo.org/soutenir/

Par prélèvement
veuillez nous contacter

Par virement
Domiciliation : Crédit Agricole Montignac
Compte : KDC
IBAN : FR76 1240 6000 0900 1331 1250 227
BIC/SWIFT : AGRIFRPP824
Important : préciser « les résidences de l'Institut »

PRÊTS-LEGS

Pour toute information complémentaire, au sujet d'un prêt, d'un legs ou autre, n'hésitez pas à nous contacter :

dkl.donateurs@dhagpo.org - 05 53 50 41 66
www.dhagpo.org/soutenir/

En remplissant ce formulaire, vous acceptez que la Congrégation KDC mémorise et utilise vos données personnelles collectées dans le but de vous apporter des informations concernant l'avancement des projets et de vous contacter pour un nouvel appel à dons. Afin de protéger la confidentialité de vos données personnelles, KDC s'engage à ne pas divulguer, ni transmettre, ni partager vos données personnelles avec d'autres entités hormis les structures relevant de la Congrégation conformément au Règlement Général de Protection des Données. En application de cette réglementation, vous bénéficiez d'un droit d'accès et de rectification aux informations qui vous concernent. Pour l'exercer, adressez-vous à la recherche de fonds de KDC : dkl.donateurs@dhagpo.org.

DON PONCTUEL

Je fais un don ponctuel de _____ €
Le ___ / ___ / ___

En espèces

Par chèque
À l'ordre de KDC les résidences de l'Institut

Par virement
Voir les coordonnées bancaires ci-contre

Par carte bancaire ou paypal
sur le site www.dhagpo.org/soutenir/

À SAVOIR

Veuillez noter que les dons affectés à ce projet ne peuvent pas bénéficier de la réduction d'impôts.



**DON PAR
CARTE
BANCAIRE**
(Paiement
sécurisé
Paypal)